ВОРОНА
Михаил Григорьевич

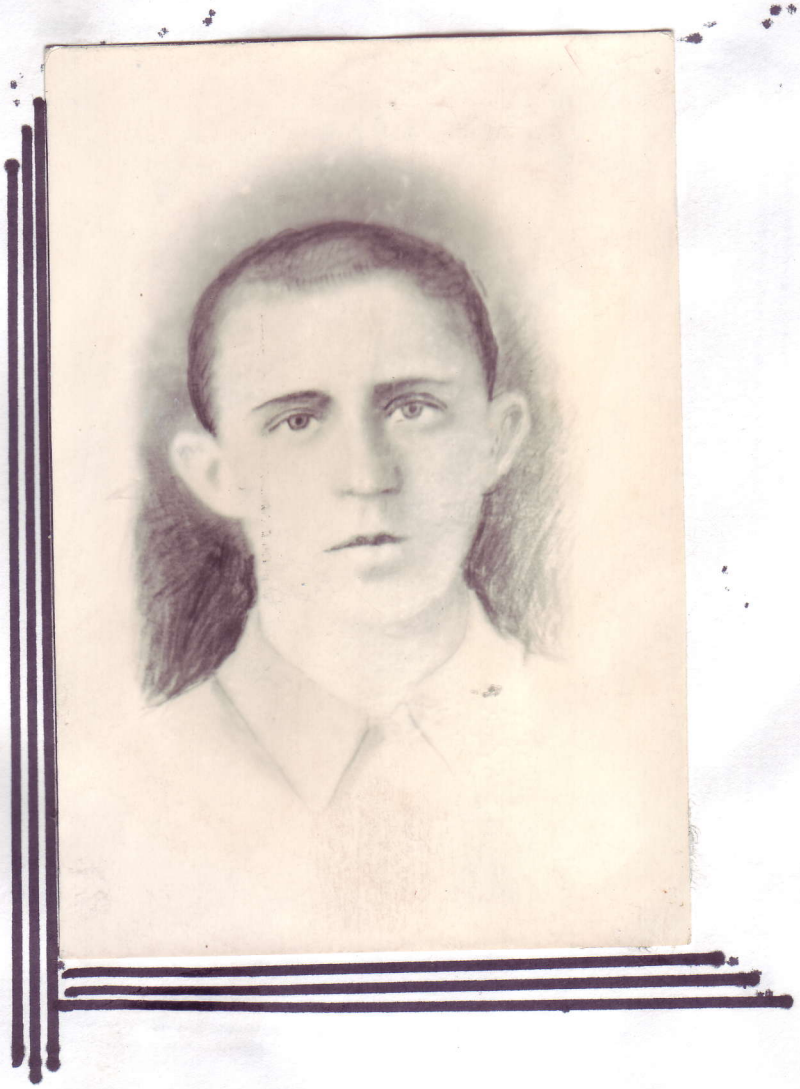

Умер от ран 27 мая 1943 г.
Похоронен в Ленинградской области
с. Рамулево