ТАБУНЩИКОВ
Григорий Яковлевич

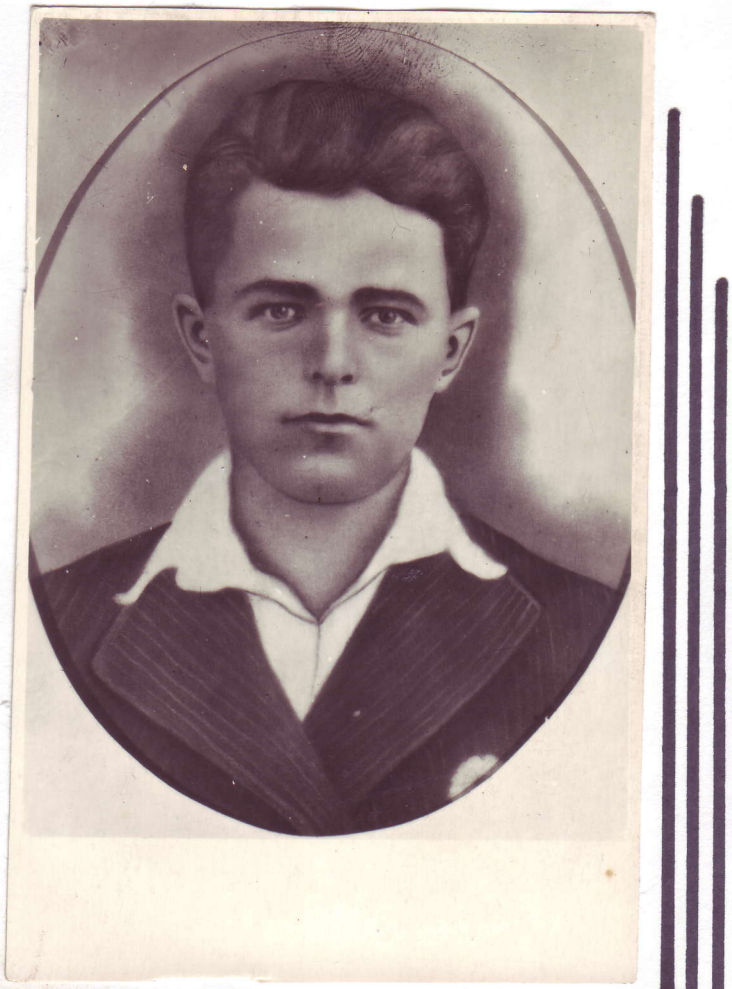

Пропал без вести в декабре
1943 г.